Meliorācijas novadgrāvji dzelzceļa posmā starp
Valtera prospektu un Upes ielu

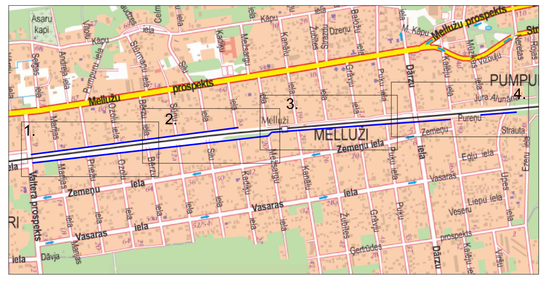

Izmantotie apzīmējumi	
	rekonstruējamais novadgrāvis
	Caurtekas nostiprinājums ar atbalstsienu
Ø500 L=12m	rekonstruējama / izbūvējama caurteka
L=12m	skalojama caurteka
Pk 1-21	pīkets
N-1	novadgrāvja krituma virziens un nr.
	telefona kabelis, paredzēts ievilkt aizsargcaurulē
	dzelzceļa ekspluatācijas aizsargjosla
	sakaru kabelis pēc Rīgas signalizācijas un sakaru distances datiem

Piezīmes:
- Sagatavots uz Jūrmalas pilsētas domes Inženierbūvju un Ģeodēzijas nodaļas topogrāfiskajiem datiem;
- Caurules materiāls PP ar stingrības klasi SN8 (T8);
- Komunikāciju tuvumā nerakt mehanizēti, pirms rakšanas darbiem izsaukt attiecīgo inženierkomunikāciju turītāja pārstāvi;
- Pēc darbu veikšanas zaļo zonu un brauktuvi atjaunot iepriekšējā stāvoklī;
- Saglabāt esošās SIA "Lattelecom" komunikācijas, nodrošinot to nepārtrauktu darbību;
- Gadījumā, ja esošās LTC komunikācijas nonāk darba zonā, veikt to padziļināšanu un/vai aizsardzību;
- Kabeļu šķērsojuma vietās tos aizsargāt ar caurulēm;
- Kabeļu aizsardzības joslā izcērtamo koku saknes izņemt aizliegts.

Sia "Jūrmalas ūdens" Promenādes iela 1a, Jūrmala tel. 67811362			Nr. 03/2013
Amats	Uzvārds	Paraksts	Meliorācijas novadgrāvji dzelzceļa posmā starp Valtera prospektu un Upes ielu
Izstrādāja	R.Ansulis		
Saskaņots	A.Volkovs		
			meliorācija, plāns — lapa: M-1; lapas: 12
			Rekomendējamās novadgrāvju trases un garenprofili — STADIJA: TP; 28.06.2013.; M 1:500

Meliorācijas novadgrāvji dzelzceļa posmā starp
Valtera prospektu un Upes ielu

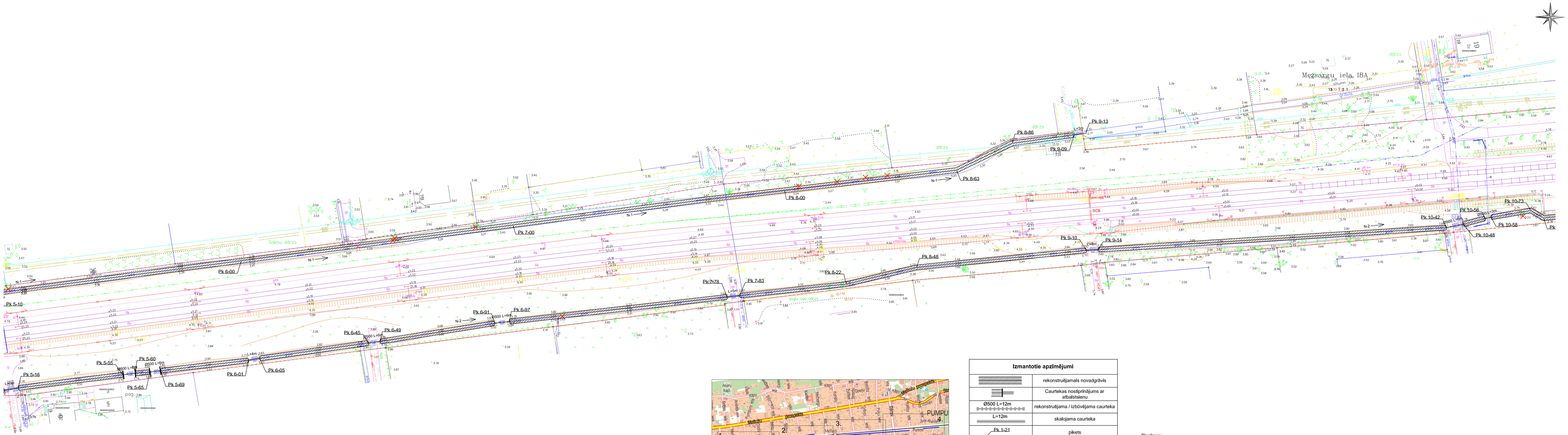

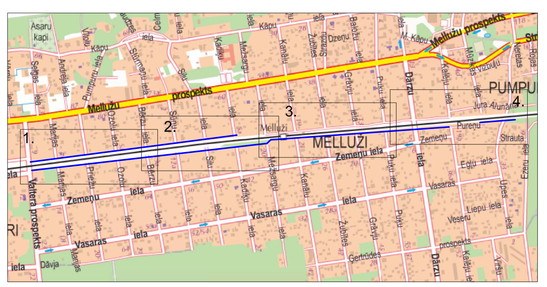

Izmantotie apzīmējumi	
	rekonstruējamais novadgrāvis
	Caurtekas nostiprinājums ar atbalstsienu
Ø500 L=12m	rekonstruējama / izbūvējama caurteka
L=12m	skalojama caurteka
Pk 1-21	pīkets
N-1	novadgrāvja krituma virziens un nr.
	telefona kabelis, paredzēts ievilkt aizsargcaurulē
	dzelzceļa ekspluatācijas aizsargjosla
	sakaru kabelis pēc Rīgas signalizācijas un sakaru distances datiem

Piezīmes:
- Sagatavots uz Jūrmalas pilsētas domes Inženierbūvju un Ģeodēzijas nodaļas topogrāfiskajiem datiem;
- Caurules materiāls PP ar stingrības klasi SN8 (T8);
- Komunikāciju tuvumā nerakt mehanizēti, pirms rakšanas darbiem izsaukt attiecīgo inženierkomunikāciju turītāja pārstāvi;
- Pēc darbu veikšanas zaļo zonu un brauktuvi atjaunot iepriekšējā stāvoklī;
- Saglabāt esošās SIA "Lattelecom" komunikācijas, nodrošinot to nepārtrauktu darbību;
- Gadījumā, ja esošās LTC komunikācijas nonāk darba zonā, veikt to padziļināšanu un/vai aizsardzību;
- Kabeļu šķērsojuma vietās tos aizsargāt ar caurulēm;
- Kabeļu aizsardzības joslā izcērtamo koku saknes izņemt aizliegts.

Sia "Jūrmalas ūdens" Promenādes iela 1a, Jūrmala tel. 67811362			Nr. 03/2013
Amats	Uzvārds	Paraksts	Meliorācijas novadgrāvji dzelzceļa posmā starp Valtera prospektu un Upes ielu
Izstrādāja	R.Ansulis		
Saskaņots	A.Volkovs		
			meliorācija, plāns — lapa: M-2; lapas: 12
			Rekomendējamās novadgrāvju trases un garenprofili — STADIJA: TP; 28.06.2013.; M 1:500